Kreisarchiv Stormarn

Bestand A1

206

Kreisarchiv Stormarn A1

Farbkarte #13

B.I.G.

Blue Cyan Green Yellow Red Magenta White 3/Color Black

Kreisarchiv Stormarn A1

Landesarchiv Schleswig - Holstein
Archivpflege des Kreises Stormarn
Pflegebezirk: Alm + Mettegr-
Archivpfleger: Alfred Schmidt
Todendorf
16. FEB. 1960

Akten der Gemeinde Ahrensfelde

Protokoll einer Schätzung der Bestandteile Ahrensfelde

5 Blatt Jahr: 1806

Kreisarchiv Stormarn A1

Nota

Im Monat 6ten Jun 1806

Comm: nom: Dom: Praef: S. J. Stewes

Chef pro dato

~~Folge~~ ~~pro~~ Recab: in praef: Lychow

Man 1806 ~~[illegible]~~ ~~[illegible]~~ [illegible]

[illegible]

[illegible] der [illegible]

der Bauer [illegible] Hans Hinr. Hach

Jürgen Egger Hr. Hach

— Hans Hinr. Stapelfeldt

— Hans Hinr: Wilhöft

— Christopher Ruge

~~Hr~~ — für Kätner Jasper Wiken

~~Hinr: Peemöller~~

Hans Scharnberg

für Jürgen [illegible] Hinr: Peemöller

die Kätner Hans Hinr: Brocker

Henrich Stapelfeldt

Jürgen für die übrigen

Kätner [illegible]

der Claus Hinr: Hach [illegible]

der Joachim Friedr: Wilhöft

2 [illegible] der Vollhufner

der Bauer vogt Peemöller

der Anbauer Hans Christian Schwartz

~~Jürgen Lis für [illegible] der übrigen der [illegible]~~

[illegible]

Nach der [illegible] und der [illegible] ab

Schreiben der Königl. Höchst [illegible]

Landdrosten [illegible] zu Zehn [illegible]

[illegible]

Kreisarchiv Stormarn A1

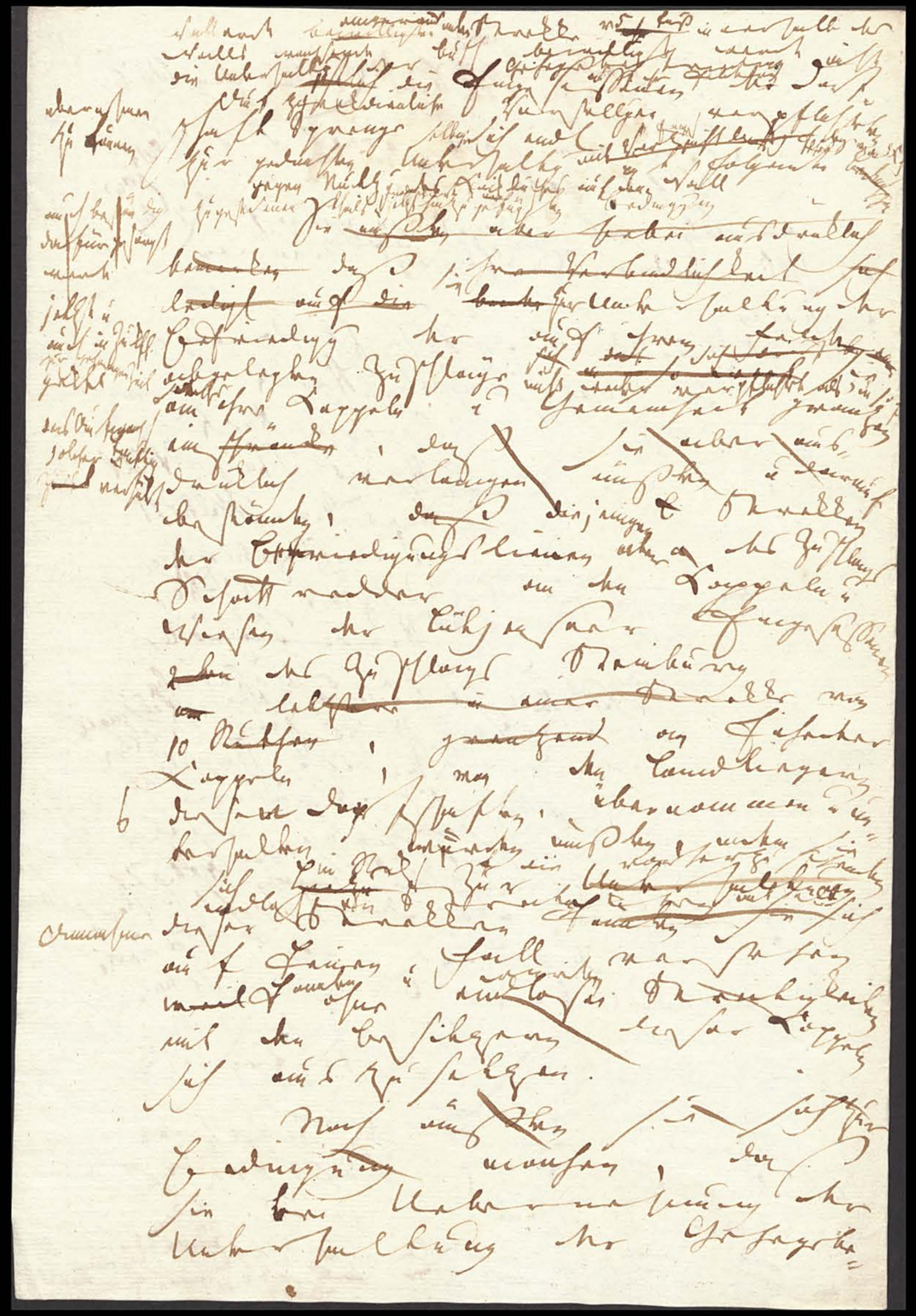

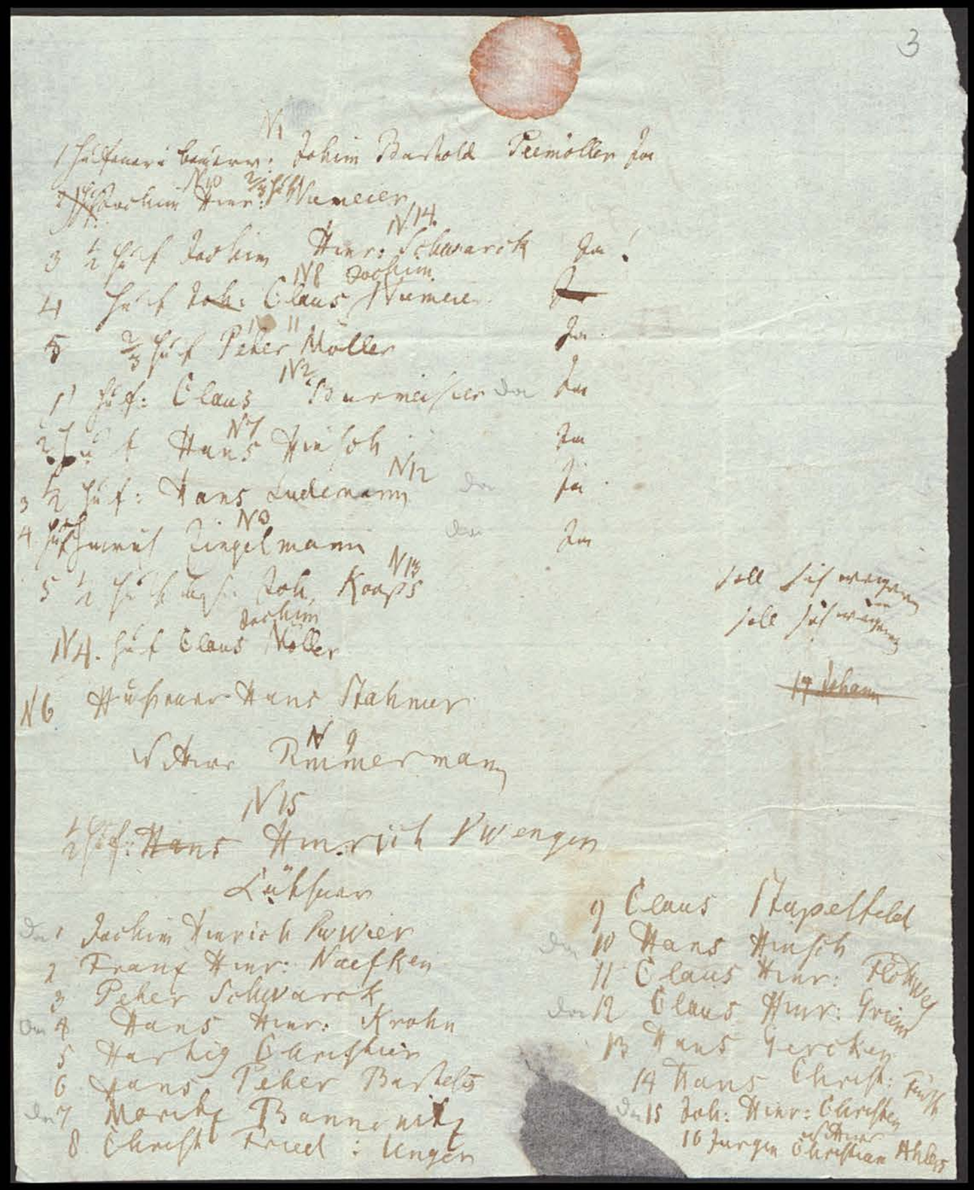

3

1 Hufner Eigenw: Jochim Barkold Teemollen Jun
2 Jochim Hinr: Wencker
3 Hufner Jochim Hinr: Schwarck Jun
4 Hufner Joh: Claus Wemer
5 Hufner Peter Moller Jun
6 Hufner Claus Bornemann Jun
7 Hufner Hans Jacob Jun
8 Hufner Hans Ludemann Jun
9 Hufner Jurgen Zirgelmann Jun
10 Hufner Joh. Joachim Kaps
11 Hufner Claus Moller
12 Hufner Hans Stahner
13 Wilhelm Rimmerman
14 Hufner Hans Hinrich Wengen
15 Lüchsen
1 Jochim Hinrich Wier Jun
2 Franz Hinr: Naeffken
3 Peter Schwarck
4 Hans Hinr: Krohn Jun
5 Hartig Langhuer
6 Hans Peter Barfels
7 Marx Bannenitz Jun
8 Christ Reed: Unger
9 Claus Hagelfeld
10 Hans Hinrich Jun
11 Claus Hinr: Flöwey
12 Claus Hinr: Grein Jun
13 Hans Jerchen
14 Hans Christ: Fuhl
15 Joh: Hinr: Christen
16 Jurgen Christian Ahlers Jun

soll sich wegen
soll sich wegen
14 Jochem

Kreisarchiv Stormarn A1

17 Johann Schippmann
18 Joachim Hufsch
19 Franz Martens
20 Hans Christian Schwartz
~~21 do~~
21 Hein Jacob Jellhorn
22 Joh. Hinr. Kiehn
23 Peter Jingelmann
24 Hein Jacob Jellhorn
Schönberg

4

Der Kassenrendant Schwartz will
nicht die besprochenen Ausgaben
zu unterhalten solche bezeugen
sie mit

Kreisarchiv Stormarn A1

Lübker Claus Hans Rathmann
Hans Peter Bauer
35

General-Verfügung
über die für Zeichnung des Wohlstands zu
entwerfenden J. H. à Mann tägl. Lohn auf
über die zu vergütenden

981
9

Kreisarchiv Stormarn A1

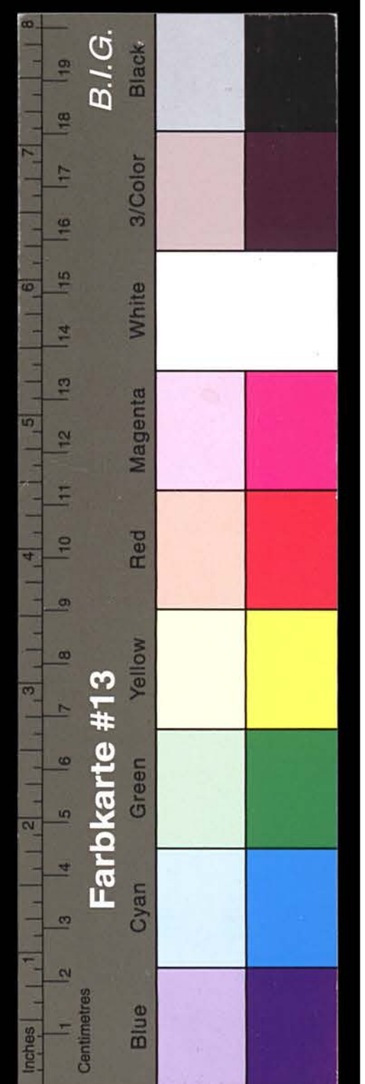

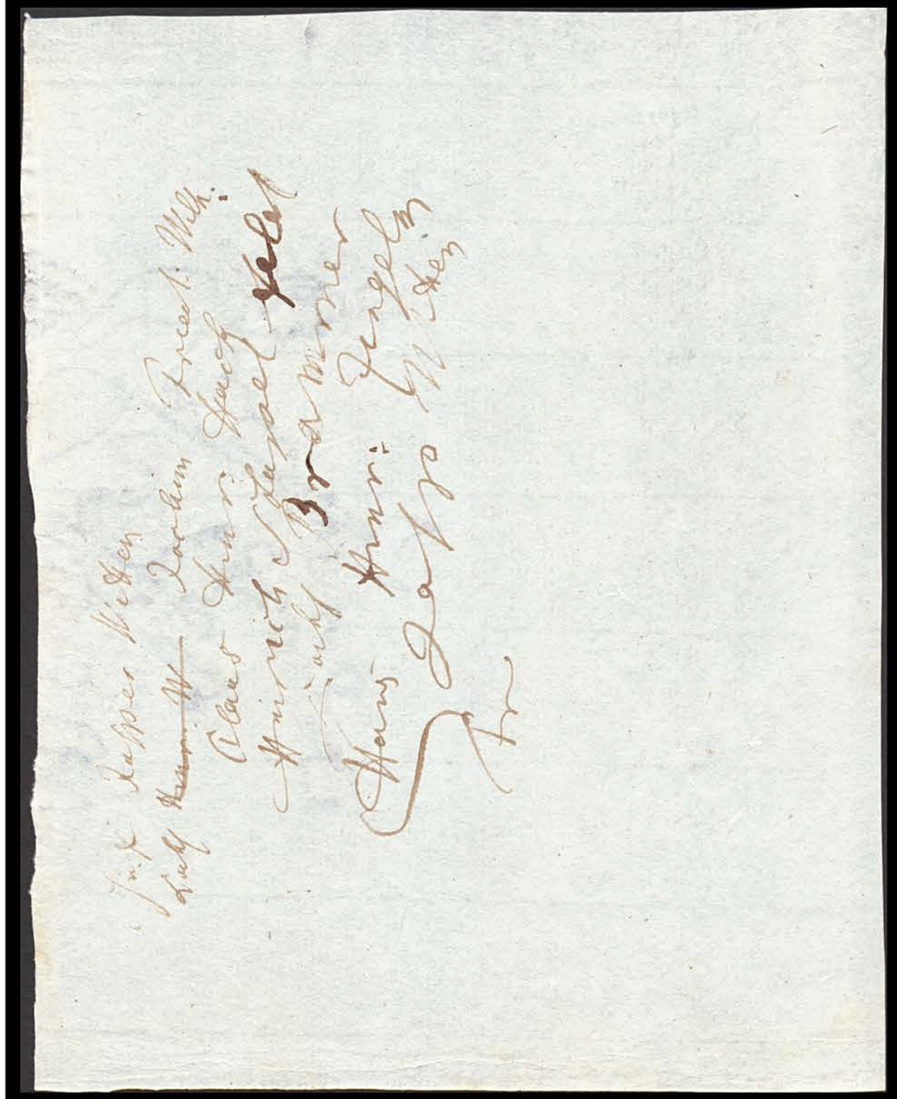

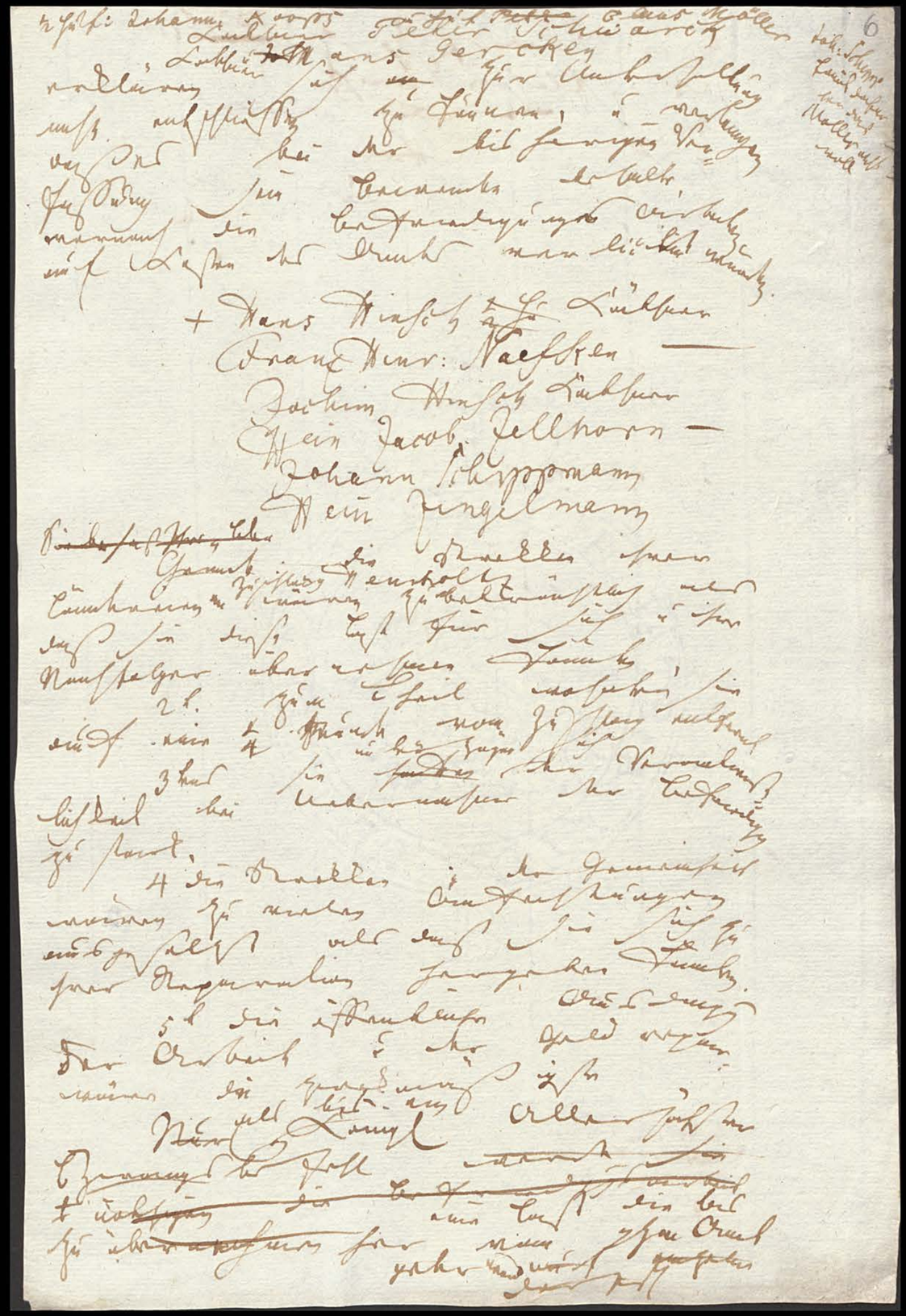

Kreisarchiv Stormarn A1

Kreisarchiv Stormarn A1

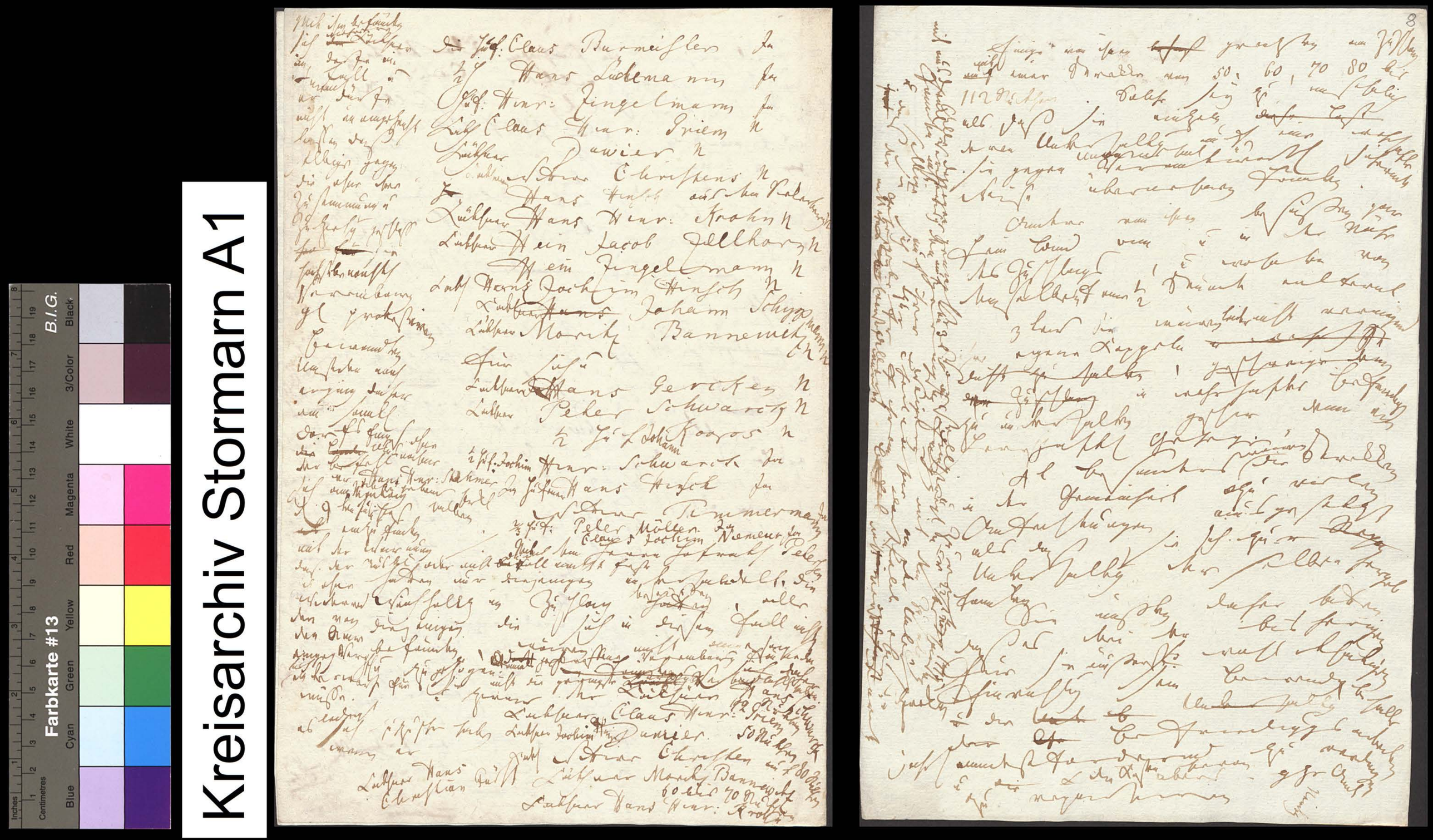
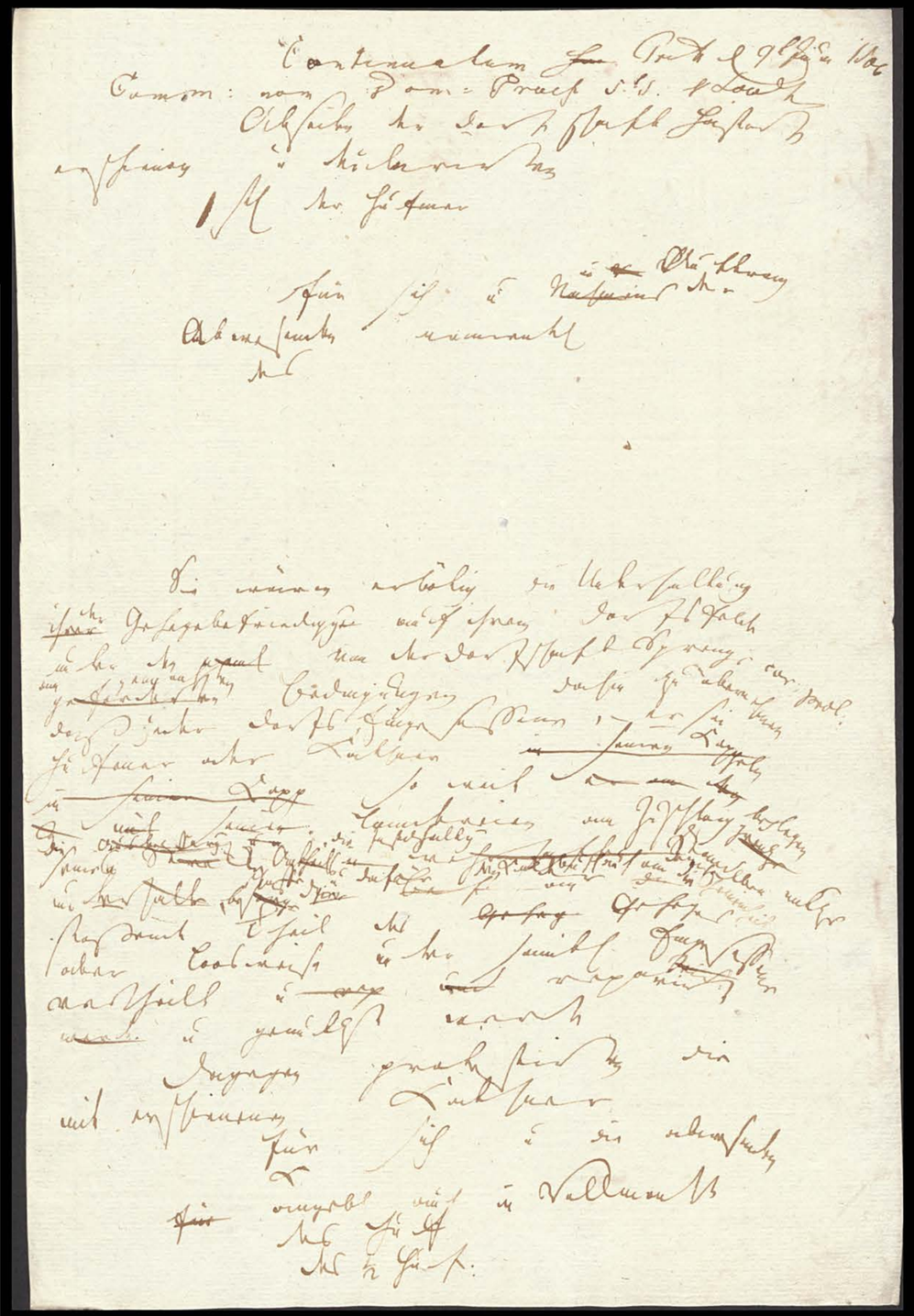
Kreisarchiv Stormarn A1